

Kroki Yeri

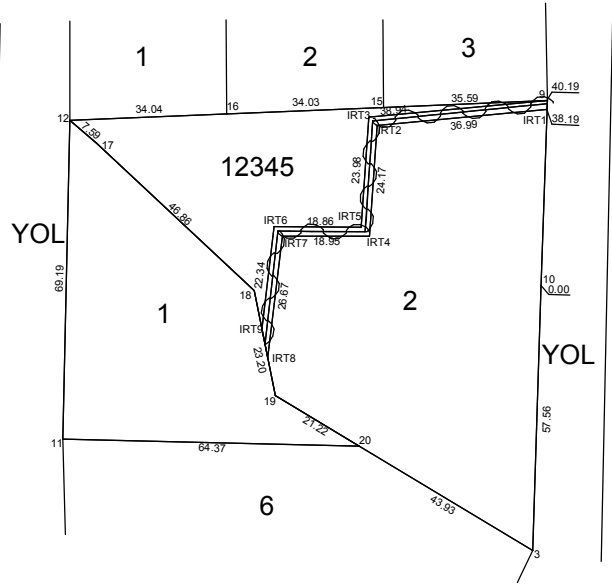

N

KROKİ

12345 ada 1 parsel lehine aynı ada 2 parsel aleyhine 210.33 m² içme suyu irtifak hakkı tesisi

Koordinat Sistemi: ED50-33-3

NoktaNo	Y	X
3	509237.820	4424042.310
9	509240.950	4424140.010
10	509239.660	4424099.940
11	509156.850	4424066.490
12	509137.380	4424135.570
15	509205.390	4424138.480
16	509171.990	4424137.030
17	509143.150	4424130.640
18	509177.290	4424098.550
19	509182.000	4424075.910
20	509200.180	4424084.970
IRT1	509200.877	4424138.013
IRT2	509204.050	4424134.570
IRT3	509202.170	4424136.391
IRT4	509202.297	4424110.459
IRT5	509200.530	4424112.468
IRT6	509181.695	4424112.558
IRT7	509163.444	4424110.549
IRT8	509180.347	4424084.064
IRT9	509179.071	4424090.366

Ada/Parsel	Noktalar	HesapAlan	Düzeltilme	DengAlan
IRTIFAK	IRT1,IRT2,IRT3,IRT4	210.33	+0.00	210.33
		TOPLAM	+0.00	210.33
TAPU ALANI		210.33		
HESAPLANAN		210.33		
FARK		0.00		
TECVİZ		6.03		

Bu kısım merkez/ Bölge Müdürlüğü tarafından doldurulacaktır

Geliş Tarih ve No'su	Fen klasörüne işlenmiş ve arşivlenmiştir	Kontrol edilmiştir
Adı Soyadı		
Tarih		
imza		

Kadastro gören yerlerde yapılacak Düzeltme ve Değişiklik

İşlemleri için

TESCİL BİLDİRİMİ (Beyanname)

İLİ	İLÇESİ	MAHALLE veya KÖYÜ	MEVKİİ
ANKARA	MAMAK	KARŞIYAKA-LALAHAN	-----

İRTIFAK HAKKI TESİSİ

Kütük Sa.No.	Pafta No	Ada No	Parsel No	Yüzölçümü			Cinsi	Sahibi	Düşünceler ve İşlemin şekli
				ha	m ²	dm ²			
		12345	1	-	2306	00	ARSA		Bu parsel lehine 2 parsel aleyhine 210.33 m ² atık su ve yağmur suyu irtifak hakkı tesisi
		12345	2	-	5590	00	ARSA		Bu parsel aleyhine 1 parsel lehine 210.33 m ² atık su ve yağmur suyu irtifak hakkı tesisi

Tescil Bildirimi isteğime / isteğimize uygun olarak düzenlenmiştir.

ONAY
Kadastro Müdürü a.

Fen Kayıt No LIHKAB	Düzenleyen	Kontrol eden		Paftasına Fen Klasörüne,	Belediye Encümeni
KADASTRO	Kadastro Müdürlüğü/ Lisanslı Büro	Kontrol Memuru	Kont.Mühendisi	Tescil Tarihi,Yevmiye numarası ve Megasis'e	/İl İdare Kurulu Kararının
Ünvan				İşlenmiştir	Kontrol edilmiştir.
İsim	Hüseyin ALTUN				Tarih :
Tarih					No :
İmza					